



Sage 50 Lohnbuchhaltung

Version 2009

sage



Die Sage 50 Lohnbuchhaltung ist «für alle Fälle» bereit.

Unsere Software unterstützt Sie von A – wie der Assistent, der Sie bei der Einrichtung anleitet – bis Z – wie Zusatzoptionen: Um Ihnen die anfänglichen Einarbeitung zu erleichtern, haben wir dem Programm viele vorbereitete Stammdaten für alle Bereiche mitgegeben. Darüberhinaus können Sie mit den Mitarbeiter- und Firmendaten einer «Demofirma» die Lohnberechnungen und Anpassungen testen.

Übersichtliche Eingabemasken helfen Ihnen dabei, firmenweite oder niederlassungsspezifische Merkmale, mitarbeiterbezogene Angaben sowie die Besonderheiten für die Lohnarten zu erfassen. Ganz gleich, ob Sie sich von unserem Assistent helfen lassen, neue Mitarbeiter schnell zu erfassen oder ob Sie Datenmutationen für Ihre gesamte Belegschaft systematisch neu anlegen. Sicher lernen Sie schnell die logische Struktur von Sage 50 zu schätzen, denn sie bündelt gleiche Daten und Aufgaben im Firmen-, Personal- bzw. Lohnartenstamm. Eine Datenbasis, die einfach zu pflegen ist und daher der Garant ist für korrekte Lohnberechnungen.

Ergänzt werden diese Informationen durch umfangreiche Berechnungs- und Gesetzesgrundlagen. Ob vollständige Informationen zu Sozialleistungen, Kinderzulagen oder zur Quellensteuer – im Hintergrund liegen für jeden Standard- und Sonderfall die aktuellen Daten zum Abruf und zur Verarbeitung bereit und werden regelmässig per LiveUpdate aktualisiert.

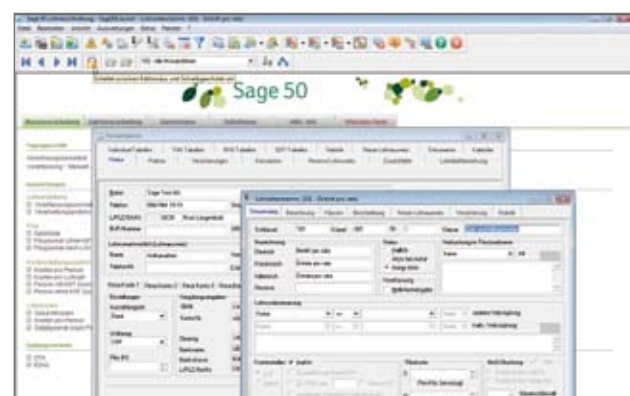
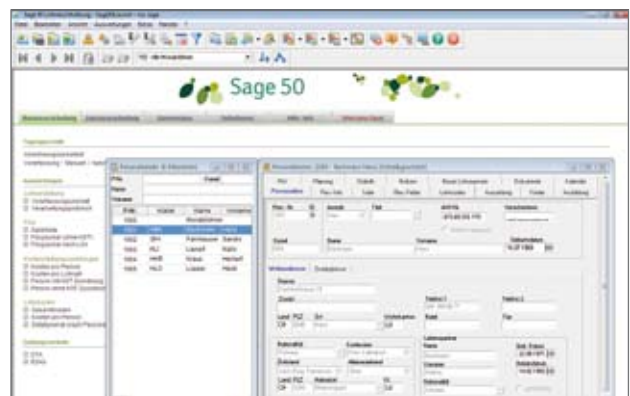

Die Sage 50 Lohnbuchhaltung bietet mehr

Die Sage 50 Lohnbuchhaltung bietet nicht nur alle notwendigen Funktionen, Automatismen und Formulare für die Erstellung und Verbuchung der Lohndaten. Sie stellt auch umfangreiche Analysewerkzeuge bereit, welche die gleiche Datengrundlage nutzen: So können Sie unter zahlreichen Auswertungsvarianten wählen, die Sie zusätzlich noch auf Ihre individuelle Bedürfnisse anpassen können.

In den Sublinien «Standard» und «Professional» enthält Sage 50 Lohnbuchhaltung eine integrierte Dokumentenablage. So ist eine durchgehende Bearbeitung und Speicherung von elektronischen Personalunterlagen wie zum Beispiel Absenzenblätter oder Urlaubsanträge gewährleistet.

Die Sage 50 Lohnbuchhaltung, die auch als selbstständige Stand-Alone-Lösung eingesetzt werden kann, ist damit eine vollständige Informations- und Verwaltungsapplikation für das gesamte Lohn- und Personalwesen und wird bei Bedarf nahtlos in das Sage 50 Gesamtsystem integriert. Sämtliche relevanten Daten werden dann automatisch in die Finanzbuchhaltung von Sage 50 oder in die Finanzbuchhaltung eines anderen Herstellers verbucht.

Wussten Sie?

Die Sage 50 Lohnbuchhaltung bietet auch branchen- und regionalspezifische Erweiterungen und Anpassungen in den Bereichen Lohnarten-, Firmen- und Personalstamm sowie Reporting.

Verfügbare Branchen und Regionen:

- Gastro
- Bau
- Schreinerei
- Liechtenstein

Neu in Sage 50:

Die Option «Anwesenheits- und Absenzenverwaltung»

Die Anwesenheits- und Absenzenverwaltung berechnet automatisch die entsprechenden Präsenzzeiten und berücksichtigt dabei lokale Feiertage und firmenindividuelle Arbeitszeitenregelungen. Die direkte Verknüpfung via Lohnarten mit der Lohnbuchhaltung erlaubt eine transparente Ausweisung auf der Lohnabrechnung und eine Berechnung der Kosten für Fehlzeiten. Das Absenzenmanagement stellt ein einfaches, aber konsequentes Ausweisen sowie das Controlling von Ferien und Fehlzeiten sicher. Die verbesserte Übersicht führt zu einem besseren Kostenmanagement. Eine Option, die sich nahezu von selbst bezahlt macht.

P.Nr.	Name	Vorname	Aktuelle Ferienzahl
1001	Bachmann	Hans	7
1002	Fankhauser	Sandra	7
1004	Kovac	Helmut	5
1003	Lorenz	Edin	10
1005	Luziger	Reid	10

Absenzart	von	bis	Wkg-Periode	Verzicht	Kalendertage	Arbeits-tage	Stunden
Ferien IncidB	28.1.2008	3.2.2008	02/2008	50	12,00	13,00	68,00
Ferien IncidB	14.7.2008	20.7.2008	07/2008	50	7,00	6,00	48,00
Ferien IncidB	21.7.2008	1.8.2008	08/2008	50	12,00	9,00	71,50

«Der Lohnartenstamm ist das Herz und die Stärke von Sage 50.»

Roger Graber,
Grabner EDV Treuhand

Die Optionen zur Sage 50 Lohnbuchhaltung.

Mit den optional erhältlichen Softwarebausteinen zur Sage 50 Lohnbuchhaltung wird die Bearbeitung der Lohnprozesse noch ein Stück komfortabler und effizienter.

Anwesenheits- und Absenzenverwaltung

(Sublinien «Standard» und «Professional»)

Die Anwesenheits- und Absenzenverwaltung berechnet automatisiert die entsprechenden Präsenzzeiten und berücksichtigt dabei lokale Feiertage und firmenindividuelle Arbeitszeitenregelungen.

E-Banking

E-Banking optimiert mit den integrierten Online-Schnittstellen, dem IBAN-Nummerngenerator sowie den elektronischen Kontodokumenten den Zahlungsverkehr. Dabei umfasst die Option den Dateitransfer der verschiedensten Formate sowie die E-Rechnungsübermittlung und den Download von Kontodokumenten.

Kostenrechnung

Die Option Kostenrechnung weist sämtliche Lohnkosten, bis hin zu den AHV-Verwaltungskosten, vollautomatisch den entsprechenden Kostenstellen, Projekten oder Kostenträgern zu. Die Kostenzuweisung geschieht als fixierter Prozentanteil pro Mitarbeiter bzw. wird stunden- oder betragsmässig auf die Kostenstellen verteilt.

Quellensteuer

Die jeweils gültigen kantonalen Quellensteuertarife der ganzen Schweiz umfasst die Option Quellensteuer. Die Tarife werden jährlich aktualisiert und zur Lohnabrechnung Ende Januar zur Verfügung gestellt.

Schnittstelle Rechnungswesen Drittanbieter

Die Schnittstelle Rechnungswesen Drittanbieter ermöglicht den Datenaustausch und Datenabgleich zur entsprechenden Software für das Rechnungswesen von Drittanbietern. Voraussetzung ist eine individuelle Parametrisierung von Sage 50 (kostenpflichtig) auf die eingesetzte Drittlösung.

Einheitliches Lohnmeldeverfahren ELM

Diese Option erlaubt die vollständig elektronische Übermittlung der Lohndaten aus Sage 50 an die zuständigen Institutionen nach dem von der swissdec definierten neuen Standard ELM. Die Zertifizierung der Sage 50 Lohnbuchhaltung durch die Suva bestätigt die dazu korrekte Berechnung der Löhne und die Einhaltung der vorgegebenen Standards. (Nicht verfügbar für die Lohnbuchhaltung der Linie Sage 50 Easy.)

Sage 50 Lohnbuchhaltung: Die Neuheiten der Version 2009

Neuheiten und Highlights	Ihre Vorteile
Zugriff auf Vorjahresmandanten	Erlaubt die Analyse der Lohn- und Kostenentwicklung, dadurch optimale Kostenkontrolle.
Versicherungslösungen neu mit Kategorien und Personengruppen	Die immer komplexer werdenden Versicherungslösungen (KTG, UVG, BVG) lassen sich einheitlich und übersichtlich abbilden. Die Darstellung stellt eine automatisierte Berechnung und Jahresauswertung sicher.
Importieren von Lohnformeln	Erlaubt Aktualisierung und dauerhaft gültigen Lohnartenstamm.
Volle swissdec-Zertifizierung	Bescheinigt die korrekte und gesetzeskonforme Berechnung von Löhnen und Gehältern. Die Lohnbuchhaltung der Linie Sage 50 Easy ist nicht swissdec-zertifiziert.
Globalmutationen	Effizienzsteigerung, geringere Fehlerquote sorgt für höhere Arbeitsqualität.
Berichtsmanager	Der Berichtsmanager ermöglicht den Ausdruck des monatlichen oder jährlichen Reportings in einem Arbeitsschritt. Das spart Zeit und garantiert Vollständigkeit.
Dokumentenablage erweitert und vereinheitlicht	In der Dokumentenablage können nun Dokumente aus dem Personalstamm sowie aus dem Firmenstamm und in der gleichen Form und Struktur wie Verkaufsunterlagen der Sage 50 Auftragsbearbeitung verwaltet werden. Die einheitliche Verwendung erleichtert die Einarbeitung, macht die Nutzung zuverlässiger, spart Zeit und steigert die Produktivität.
Anwesenheits- und Absenzenverwaltung (kostenpflichtige Option)	<p>Automatisiert die Berechnung der Zeiten für Anwesenheiten bzw. Ferien und Absenzen, berücksichtigt lokale Feiertage und firmenindividuelle Arbeitszeitenregelungen.</p> <p>Die direkte Verknüpfung via Lohnarten mit der Lohnbuchhaltung erlaubt eine transparente Ausweisung auf der Lohnabrechnung und eine Berechnung der Kosten für diese Fehlzeiten.</p> <p>Diese Option gewährleistet ein einfaches, aber konsequentes Ausweisen und Controlling von Ferien und Fehlzeiten und ermöglicht dadurch ein optimales Kostenmanagement.</p> <p>Bessere Übersicht, besseres Kostenmanagement.</p>
Assistent für Schnellerfassung von Mitarbeitern	Geführte Eingabe, erspart das Ansteuern in den einzelnen Registern.
Installationsassistent	Dank des Installationsassistenten ist eine Programminstallation einfach und schnell durchgeführt.
Übungsmandant	Der Übungsmandant enthält Testdaten und -mitarbeiter. Die strikte Trennung von den produktiven Daten erlaubt das Austesten von Funktionen und Auswertungen ohne Risiko für die eigenen Geschäftsdaten.
Regelmässige Programmaktualisierungen (4 mal im Jahr)	Sie haben somit ein jederzeit aktuelles Produkt, das alle erforderlichen gesetzlichen Aspekte berücksichtigt und die aktuellen und meisten Betriebssysteme unterstützt.





Die Sage 50 Lohnbuchhaltung verfügt über folgende Funktionen:

Basisfunktionen

- Direkte Verbuchung in Finanzbuchhaltung Einfachbeleg
- Auszahlung Lohnkonto
- MWST-konforme Verbuchung von Spesenauszahlungen (nicht Sage 50 Easy)
- Umfangreicher Personalstamm
- Assistent Personalschnellerfassung
- Personalien und Personal-Info
- Salärstamm
- Kinder-/Ausbildungszulagenstamm
- Rechnungswesen, Kontierung der Lohnarten pro Mitarbeiter
- Indiv. Lohnblattbemerkungen pro Mitarbeiter
- Umfangreicher Firmenstamm
- Policen/Versicherungen
- Konstanten
- Lohnblattbemerkungen
- FAK-/BVG-Tabellen
- Einstellungen für neuen Lohnausweis
- Umfangreicher Lohnartenstamm
- Lohnarten mutierbar/programmierbar
- Abrechnungsassistent
- Vorerfassung
 - automatische Berechnung
 - Netto zu Brutto Berechnung
- Frei definierbare, individuelle Lohnläufe
- Auszahlung via EZAG/DTA
- Auszahlung in Fremdwährung
- Integr. Listengenerator zum Anpassen der Standard-Auswertungen
- Versicherungslösungen mit Kategorien und Personengruppen (nicht Sage 50 Easy)
- Berichtsmanager – Ausdruck des monatlichen oder jährlichen Reportings in einem Arbeitsschritt (nicht Sage 50 Easy)
- Branchenmandant Bau integriert
- Branchenmandant Schreinerei integriert
- Branchenmandant Gastro integriert
- Branchenmandant Liechtenstein integriert

Erweiterte Funktionen

- Direkte Verbuchung in Finanzbuchhaltung verdichtet
- Aus- und Weiterbildungsstamm
- Salärplanung
- Statistik
- Globalmutationen
- Umfangreicher Lohnartenstamm
- Lohnarten mutierbar/programmierbar
- Zeiteingrenzung der variablen Lohnarten in Vorerfassung
- Importieren von Lohnformeln
- Frei definierbare Bearbeitungs- und Auswertungsfilter
- Schnittstelle OLE2 Access Controlling
- Automatischer Jahresabschluss
- Mandantenmanager



Testen Sie Sage 50
gratis und unverbindlich
60 Tage lang.
Rufen Sie Ihre Probe-
version ab:
Infoline 0848 868 848



Sage Schweiz AG

Infoline: 0848 868 848
Telefax: 058 944 18 18

info@sageschweiz.ch
www.sageschweiz.ch