



# Sage 50 Auftragsbearbeitung und Fakturierung

Version 2009

**sage**



## Sage 50 Auftragsgerecht

Als erfolgreicher Unternehmer wissen Sie, wie wichtig die professionelle Abwicklung der vielfältigen Aufgaben im gesamten Auftragswesen ist. Denn nur ein zufriedener Kunde bleibt auch ein guter Kunde. Heute. Morgen und übermorgen. Schon viele andere kleine und mittelgroße Unternehmen bewältigen die anspruchsvollen Aufgaben der Auftragsbearbeitung mit einer leistungsstarken Software.

Doch wie kann eine Software wirklich gewinnbringend für Sie sein? Nun, wenn sie sämtliche anfallenden Aufgaben im Auftragswesen effizient, strukturiert und übersichtlich erledigt und sich dabei an Ihre Anforderungen, Ihre Prozesse und Ihre branchenspezifischen Bedürfnissen anpasst. Und nicht umgekehrt.



# Setzen Sie Sage 50 gewinnbringend für Ihr Auftragswesen ein!

Gut, gibt es Sage 50. Denn unsere Produktlinie überzeugt nicht nur mit einem starken Sortiment im Bereich Finanz- und Lohnbuchhaltung, sondern unterstützt Sie auch im Auftragswesen mit Sage 50 Auftragsbearbeitung oder Sage 50 Fakturierung.

Beide Programme verfügen über eine praxisorientierte, bewährte Struktur, hohe Leistungsfähigkeit und ebenso hohe Funktionalität. So können Sie nicht nur zeitaufwändige Routinearbeiten und den damit verbundenen Administrationsaufwand auf ein Minimum reduzieren. Vielmehr verkürzt sich die Auftragsabwicklung signifikant, wodurch Sie Ihre Kosten senken und wichtige Ressourcen freisetzen können. Ressourcen, die Sie neu für eine optimierte Kundenbetreuung einsetzen können.

Während das Modul Sage 50 Fakturierung auf die Bedürfnisse des Verkaufs fokussiert, deckt die Sage 50 Auftragsbearbeitung alle Aufgabenbereiche des Auftragswesens ab. Dabei fügen sich beide Lösungen nahtlos in die Sage 50 Gesamtlösung und ergänzen insbesondere das Sage 50 Rechnungswesen: Alle relevanten Daten werden automatisch in der Finanz-/Debitorenbuchhaltung verbucht. Darüber hinaus verfügen auch Sage 50 Auftragsbearbeitung und Fakturierung über eine ebenso moderne Benutzeroberfläche wie die übrigen Module von Sage 50 und sind dadurch schnell erlernbar und einfach beherrschbar.

## Sage 50 – Eine lohnende Investition

Heute muss sich nahezu jedes Unternehmen neuen Anforderungen stellen: wachsender Konkurrenzdruck aus dem In- und Ausland, stärkere Internationalisierung sowohl bei der Beschaffung als auch beim Absatz, höhere und sich wandelnde Kundenanforderungen. Die Sage 50 Auftragsbearbeitung und Sage 50 Fakturierung helfen Ihnen nicht nur, die Wirtschaftlichkeit Ihres Unternehmens zu steigern. Vielmehr wachsen die Sage Produkte mit Ihrem Erfolg und



Ihren steigenden Anforderungen mit. Darüber hinaus bieten die Sage 50 Auftragsbearbeitung und Sage 50 Fakturierung ein ausgesprochen attraktives Preis-/Leistungsverhältnis und amortisieren sich wie von selbst...

## Die Sage 50 Auftragsbearbeitung bzw. Sage 50 Fakturierung unterstützen Sie bei...

- regional oder zeitlich begrenzten Verkaufs- und Werbeaktionen wie z. B. Oster-, Sommer-, Herbst-, Messe- oder Weihnachtsaktionen.
- bei der Auftragsbearbeitung in Fremdwährungen (in Sublinie Standard).
- bei Kampagnen zum Abverkauf von «Ladenhütern» oder von auslaufenden Artikeln mit Sonderpreisen.
- bei der Steigerung Ihres Warenumschlages und der Messbarkeit der Resultate
- der Kalkulation von Preiserhöhungen für Ihr gesamtes Sortiment bzw. Teile davon.
- vielem mehr.

«Wir arbeiten ausgesprochen gerne mit Sage 50 Auftragsbearbeitung. Meine Mitarbeiter sind mit dem Programm 10 bis 20 Prozent schneller als vorher.»

Mario Feuerstein,  
novicom AG

# Mit Sage 50 haben Sie Ihr Auftragswesen im Griff

## Sage 50 Auftragsbearbeitung

Automatische Bestellvorschläge, Reporteditor, elektronische Rechnungsstellung, verschachtelter Artikelpool oder ein vollautomatischer Datentransfer in die Finanz-, Debitoren- und Kreditorenbuchhaltungsmodul – dies sind nur einige Beispiele aus dem breiten Funktionsangebot von Sage 50



Auftragsbearbeitung. Dabei setzt die Lösung im KMU-Segment neue Massstäbe: Mit einer CRM-ähnlichen Adressverwaltung, integriertem Dokumentenmanagement, aussagekräftigen Grafiken, vorbereiteten Verkaufsdokumenten und einer umfangreichen History-Speicherung weist das Programm eine Fülle von hochprofessionellen Funktionen auf. Dazu ist die Bedienung so einfach und übersichtlich, wie man es von Sage gewohnt ist.

Denn Bedienerfreundlichkeit und Flexibilität stehen an erster Stelle: Eine individuell konfigurierbare Navigationsoberfläche, anpassbare Suchfenster, integrierte Dokumententypen und vieles mehr erlauben von Anfang an ohne grosse Einarbeitung einen spürbaren Produktivitätsgewinn. Damit rationalisiert Sage 50 wesentlich alle Arbeitsschritte in der Abwicklung von Aufträgen.

## Sage 50 Auftragsbearbeitung Modernes Controlling inklusive.

Doch die Software beschränkt sich nicht nur auf die Unterstützung der auf die «Front» bezogenen Aufgaben. Denn die dabei entstehenden Daten sind auch wichtige Informationsquellen für die Geschäftsentwicklung. Mit den integrierten Auswertungswerkzeugen von Sage 50 kann deshalb eine Vielzahl von Kennzahlen und Darstellungen generiert werden – für unterschiedliche zeitliche Perioden und unterschiedliche Inhalte. Für eine rasche Abfrage

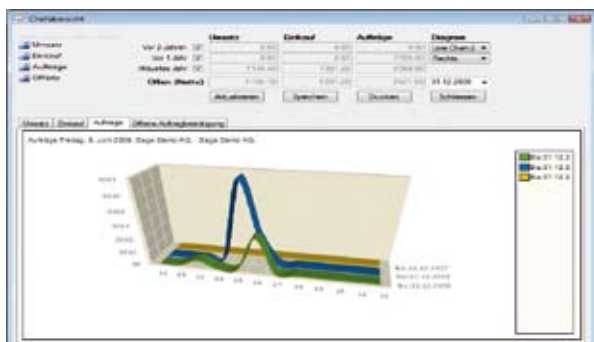

stehen dafür zahlreiche vordefinierte Standardauswertungen zur Verfügung, die individuell für unternehmensbezogene Analysen angepasst werden können. Dabei bietet insbesondere die grafisch aufbereitete «Chefübersicht» der Unternehmensführung eine zentrale Darstellung zur Entwicklung von Verkauf, Einkauf und Geschäftsverlauf.

## Dokumenten-Ablage für die Sage 50 Auftragsbearbeitung

Der Dokumenten-Ablage können Verkaufs- und Einkaufsdokumente, Auswertungen und Dokumente beliebiger anderer Applikationen hinzugefügt werden. Dadurch sind sämtliche Informationen und Daten (Korrespondenz, Akten, Zeichnungen etc.) zu den einzelnen Kontaktdaten schnell und einfach einsehbar.

## Sage 50 Fakturierung – Für Dienstleister und Branchen ohne Lagerhaltung

Sei es die Erstellung von Serienbriefen, Offerten und Auftragsbestätigungen oder der nachfolgende Versand von Lieferscheinen oder Rechnungen: Allein im Verkauf entsteht bei der Auftragsabwicklung ein enormer administrativer Aufwand. Mit dem Modul Sage 50 Fakturierung steht daher im Rahmen der Sage 50 Gesamtlösung ein leistungsfähiger Baustein zur Verfügung, der allein auf die Unterstützung des Verkaufsbereichs ausgerichtet ist. Er eignet sich

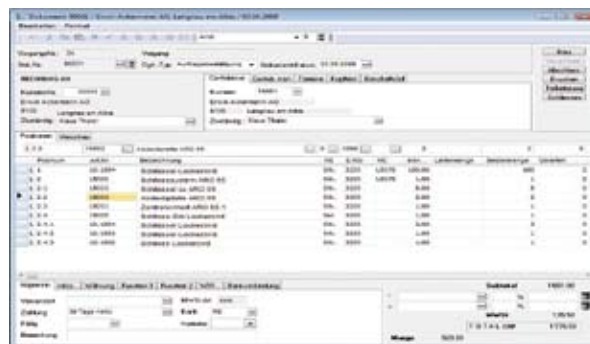

bestens für Unternehmen, die ihren Verkauf professionell unterstützen möchten, dazu jedoch keine Artikelbewirtschaftung und Lagerhaltung benötigen. Die Software ist daher äusserst «verkaufsstark» orientiert: So beinhaltet das Modul beispielsweise einen Reporteditor und eine Adressverwaltung, erstellt auf Knopfdruck Offerte, Auftragsbestätigung, Lieferschein und Rechnung und bewältigt selbst komplexe Preis- und Rabattsysteme, Sammelrechnungen, WIR-Kalkulationen und Online-Margenberechnungen aus dem Effeff.

# Noch mehr Aufträge?

Kein Problem!

Der Leistungsumfang von Sage 50 Auftragsbearbeitung und Fakturierung kann mit zusätzlich erhältlichen Optionen weiter ausgebaut werden:

## **Wiederkehrende Faktura**

Die Option «Wiederkehrende Faktura» erlaubt es, entsprechende Artikel und Dienstleistungen nicht nur einfach und zeitsparend zu erfassen und zu führen. Auch die Erstellung der dazu gehörenden Abonnemente und Verrechnungen wird deutlich vereinfacht. Dabei unterstützen zahlreiche Automatismen und umfangreiche Auswertungsmöglichkeiten die verschiedenen Arbeitsabläufe.

## **Schnittstelle Auftragsbearbeitung**

Die Schnittstelle Auftragsbearbeitung ermöglicht den Import von Adressen, Artikeln und Dokumenten aus Lösungen von Drittanbietern via Microsoft Access oder direkt über ODBC-Quellen.

## **Schnittstelle Kontaktverwaltungsprogramm ACT!**

Mit dieser Option werden die Sage 50 Auftragsbearbeitung bzw. Sage 50 Fakturierung mit der Kunden- und Kontaktmanagementlösung ACT! verknüpft. Die Adressen und Kontakte von Kunden werden dabei zentralisiert nur einmal erfasst und gespeichert, eine doppelte Datenpflege entfällt.

## **Schnittstelle Webshop**

Die weitere Verwendung der vorhandenen eigenen Daten im Internet eröffnet die Schnittstelle Webshop. Sie ermöglicht auf einfache Art die Verwendung von Artikelinformationen, Preisen etc. im führenden Webshopsystem «PhPeppershop» und erschliesst damit zu günstigen Kosten einen neuen Vertriebsweg und neue Kundenpotenziale.

## **Lauffähigkeit virtuelle Umgebungen**

Diese Option ermöglicht den Einsatz der Sage 50 Auftragsbearbeitung und Fakturierung zu einmaligen Anschaffungskosten auf VMware, Virtual PC, Windows Terminal Server oder Citrix Systemen.

«Auftragsgerecht» und  
zu einem ausgesprochen  
attraktiven Preis-/  
Leistungsverhältnis.

# Sage 50 Fakturierung: Neuheiten der Version 2009

Neben vielen kleinen Verbesserungen, welche zu einer noch einfacheren Benutzung beitragen, bietet die Version 2009 folgende Neuheiten:

Neuheiten	Ihre Vorteile
Komplette Überarbeitung der Positionserfassung	Optimierte Kontrolle über Lagerführung, exakter Lagerbestand ist jederzeit gegeben.
Ein Dialog zeigt neu Verfügbarkeit von Artikeln/Poolartikeln.	Verfügbarkeit und Termine können besser abgeschätzt und geplant werden. Bessere Übersicht, besseres Management, verbesserte Kundenbetreuung
Schnittstelle Webshop an PhPeppershop Version 2.5: Einfache Übernahme von Artikeln aus Sage 50 in einen individuellen Webshop	Erspart doppelte Artikelpflege, erschliesst neuen Vertriebsweg und Kundenpotenziale, niedrige Kosten
Sammelrechnungen auf Pervasive/SQL-Server umgestellt.	Verbesserte Leistungsfähigkeit, schnelleres Arbeiten, höhere Produktivität
Chefübersicht – bietet zentrale Sicht über Verkauf und Einkauf. Verschiedene Grafikformen sind für eine optimale Darstellung selbst wählbar	Neu ist die grafische Darstellung der Geschäftsentwicklung (Monatlich, Quartals- oder Jahresweise, Umsätze, Bestellungen, ...) möglich.
Komplexe Preiskalkulation mit der Möglichkeit, Preise und Preisvarianten vorgängig zu berechnen und zu überprüfen. Verschiedene Ansätze und Szenarien können berechnet und geprüft werden.	Standardisierte und einheitliche Berechnungen. Erhöhte Sicherheit durch korrekt kalkulierte und geprüfte Preise.

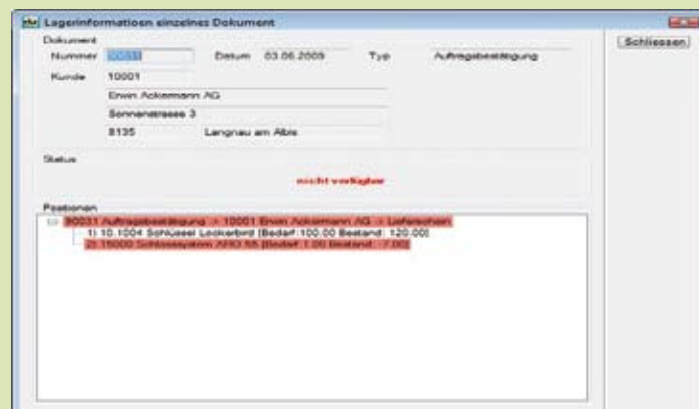

Testen Sie Sage 50  
gratis und unverbindlich  
60 Tage lang.  
Rufen Sie Ihre Probe-  
version ab:  
Infoline 0848 868 848



Die Sage 50 Fakturierung verfügt über folgende Funktionen:

### Basisfunktionen

- Einrichtungsassistent
- Konfigurierbare Navigationsoberfläche (my Sage)
- Kontextsensitives Hilfesystem/Konfigurierbare Navigationsoberfläche (my desk)
- LiveUpdate via Internet (manuell oder automatisiert, Client-/Server-Modus)/Benutzer-/Rechteverwaltung
- Anpassbare Suchfenster mit multiplen Suchkriterien
- Integrierter Reporteditor (Crystal Reports)
- Zusatzfelder für Adressen und Artikel, zusätzliche Dokumente, Einbindung von eigenen Hilfstabellen/benutzerdefinierte Hilfstabellen
- Globalmutationen Artikelpreise
- Leistungsfähige Druckersteuerung (Schachtsteuerung, E-Mail, Export, PDF)
- History – erlaubt Zugriff auf alle Belege und Daten
- Integrierte Dokumententypen Offerte, Auftragsbestätigung, Lieferschein und Rechnung
- Integrierte Adressverwaltung/Kontakte mit Anbindung TwiXTel
- Formatierbare Texte in Verkauf und Stammdaten
- Seriendruckfunktion für MS Office
- Automatisierter Sammelausdruck, -umwandlung und -verrechnung
- Verkaufs-/Kreditinformationen, Adresscodierung und ABC-Analyse pro Kunde
- Komplexe Preis- und Rabattsysteme
- Nachkalkulation von Aufträgen und Projekten
- Vorgangssteuerung
- Nummernkreise je Dokumententyp
- Umfangreiche Historisierung von Dokumenten (inkl. Archivierungsgrund)
- Mehrsprachige Auswertungen und Statistiken mit graphischer Darstellung
- Artikelcodierung
- Artikelpool eindimensional
- Seriennummern und EAN-Code
- Bilder und Langtexte dem Artikel hinterlegen/ Druck von Bildern in Auswertungen
- WIR-Berechnung (inkl. oder exkl. MWST)

- Unterstützung IBAN
- Vollautomatischer Datentransfer in Debitorenbuchhaltung
- Elektronische Rechnungsstellung EBPP (yellowbill & PayNet in Verbindung mit Buchhaltungspaket)
- Flexible Auswahl und Zusammenführung der Dokumente bei Sammelrechnung, verschiedene Sortiervarianten
- Ursprungsdokumente von Sammelrechnungen jederzeit abrufbar

### Erweiterte Funktionen

- neue Reports mit integriertem Reporteditor (Crystal Reports)
- Artikelpool verschachtelt
- Formelberechnungen
- Online-Margenberechnung
- Fremdwährungen, Währungskalkulator
- Kostenstellen/-träger und Projekte
- Chefübersicht: grafische Darstellung der Geschäftsentwicklung
- Kalkulation: Komplexe Preiskalkulation in Szenarien simulieren

Artikel	Beschreibung	Einkaufspreis	Alter v. Preis	Neuer v. Preis
10 1302	Schlösser Lockerei	88.900	88.000	0,000
10 1303	Schlösser Lockerei	10.800	10.200	0,000
10 1304	Schlösser Lockerei	8.400	12.800	0,000
10 1305	Einkaufspreise Lockerei	0,000	0,000	0,000
10 1306	Einkaufspreise Lockerei	0,000	22.000	0,000
10 1308	Schlösser Lockerei 2	10.200	23.000	0,000
10 1309	Schlösser Lockerei 1	30.400	178.000	0,000
10 1310	Abhängige art 85	28.000	32.000	0,000
10 1311	Schlösser zu art 85	2.800	19.000	0,000
20 1301	Verfahren/Mass Ufms	4.200	8.000	0,000
20 1302	Verfahren/Mass Ufms	4.800	5.000	0,000
30 1301	Fremdwährung Mann	6.800	6.800	0,000
30 1302	Fremdwährung Mann	3.700	6.800	0,000



# Sage 50 Auftragsbearbeitung: Neuheiten der Version 2009

Neben vielen kleinen Verbesserungen, welche zu einer noch einfacheren Benutzung beitragen, bietet die Version 2009 folgende Highlights:

Neuheiten	Ihre Vorteile
Komplette Überarbeitung der Positionserfassung	Optimierte Kontrolle über Lagerführung, exakter Lagerbestand ist jederzeit gegeben
Die History unterscheidet neu zwischen abgeschlossenen und offenen Verkaufsdokumenten und erlaubt Zugriff auf alle Belege und Daten	Optimierte Übersicht, Effizienzsteigerung
Abschluss von Dokumenten mit offenen Teillieferungen - Offene Teillieferungen können korrekt eliminiert werden, wenn diese nicht mehr gültig sind	Flexible Belegbearbeitung
Ein Dialog zeigt neu Verfügbarkeit von Artikeln / Poolartikeln.	Verfügbarkeit und Termine können besser abgeschätzt und geplant werden. Bessere Übersicht, besseres Management, verbesserte Kundenbetreuung
Schnittstelle Webshop an PhPeppershop Version 2.5 - Einfache Übernahme von Artikeln aus Sage 50 in einen individuellen Webshop	Erspart doppelte Artikelpflege, erschliesst neuen Vertriebsweg und Kundenpotenziale zu tiefen Kosten
Sammelrechnungen auf Pervasive/SQL-Server umgestellt	Verbesserte Leistungsfähigkeit: schnelleres Arbeiten, höhere Produktivität
Chefübersicht – bietet zentrale Sicht über Verkauf und Einkauf. Verschiedene Grafikformen sind für eine optimale Darstellung selbst wählbar	Neu ist die grafische Darstellung der Geschäftsentwicklung (Monatlich, per Quartal oder Jahr, Umsätze, Bestellungen, ...) möglich
Komplexe Preiskalkulation mit der Möglichkeit, Preise und Preisvarianten vorgängig zu berechnen und zu überprüfen; verschiedene Ansätze und Szenarien können berechnet und geprüft werden	Standardisierte und einheitliche Berechnungen. Erhöhte Sicherheit durch korrekt kalkulierte und geprüfte Preise

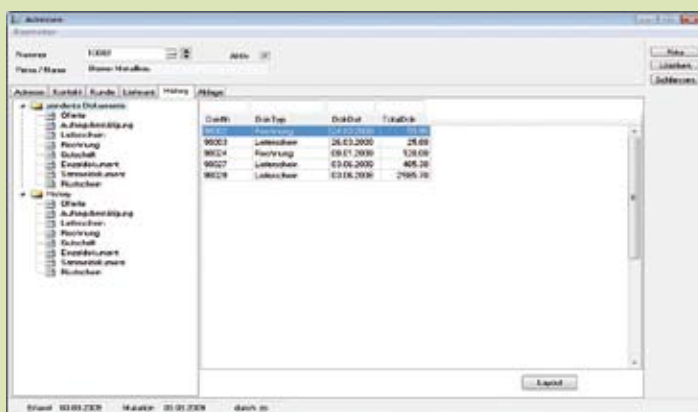



Die Sage 50 Auftragsbearbeitung beinhaltet neben der Sage 50 Fakturierung folgende zusätzliche Funktionen:

**Basisfunktionen**

- Durchschnittlicher Einstandspreise und Lagerhistory
- Teillieferungen und -rechnungen
- Teillieferungen und Lieferantengutschriften
- Bedarfsorientierter Einkauf, manueller oder automatischer Bestellvorschlag
- Auftragsbezogene Bestellungen oder Sammelbestellungen
- Mehrfachlieferanten (allgemein/Selektion nach Adresscodierung, Preis oder Lieferfrist)
- Lagerführung und manuelle Lagerein-/-ausgänge
- Artikelpool-Verbuchung
- Stichtagsbezogene Inventur und Probeinventur
- Auswertungen und Zähllisten, Lagerkennzahlen mit graphischer Darstellung

**Erweiterte Funktionen**

- Vollautomatischer Datentransfer von Lager-Bestandskorrekturen in die Finanzbuchhaltung

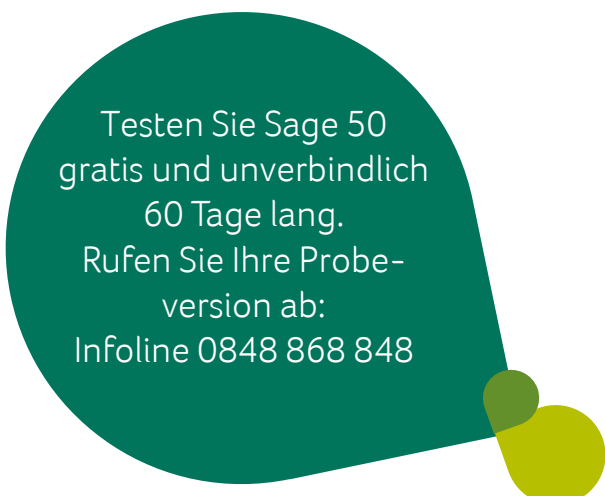

Testen Sie Sage 50  
gratis und unverbindlich  
60 Tage lang.  
Rufen Sie Ihre Probe-  
version ab:  
Infoline 0848 868 848





## Services und Know-how

Die besten Softwarelösungen bringen keinen Mehrwert für ein Unternehmen, wenn Mitarbeitern die produktspezifische und fachliche Kenntnis fehlt. Grund genug für Sage, den Begriff Gesamtlösung nicht nur auf die Produkte zu beschränken, sondern auf umfassende und auf Wunsch individuelle Serviceleistungen, die Bereitstellung von Wissensdatenbanken und die Vermittlung von Know-how auszudehnen:

### **Initial Plus Pack**

Service- und Supportvertrag über eine verkürzte Vertragsdauer von 5 Monaten

### **Plus Pack**

- Service- und Supportvertrag

### **Weiteres**

- Produkt- und fachspezifische Schulungen, Workshops und Seminare
- ASP Services
- Financial Services (Software-Leasing)
- HR-Outsourcing
- Projekt-Management
- Knowledge-Datenbank
- Fachbücher



Sage Schweiz AG, Tochtergesellschaft der weltweit agierenden Sage Group plc, hat sich dank hochwertiger Softwareprodukte als Marktführer für betriebswirtschaftliche Gesamtlösungen etablieren können. Ausschlaggebend für diesen Erfolg sind nicht zuletzt permanente Innovation unter Einbezug technologisch modernster Entwicklungsmethoden und der Fokus auf die bewährten Merkmale wie Bedienerfreundlichkeit und Flexibilität der Softwarelösungen. Heute verfügt das Unternehmen über ein zielgruppenorientiertes, breites und sehr fein strukturiertes Produktportfolio mit betriebswirtschaftlichen Gesamtlösungen für Unternehmen verschiedenster Branche und Grössenordnung.

**Sage Schweiz AG:**

- 1999 Sage Group plc übernimmt Softinc Ltd
- 2002 Akquisition HR Management AG
- 2003 Akquisition Winware AG, St.Gallen
- 2005 Akquisition Simultan AG, Altshofen
- 2007 Akquisition Pro-Concept SA, Sonceboz-Biel

- Kunden: über 63'000
- Vertriebspartner: über 800
- Mitarbeiter: 380

**Sage Group plc weltweit:**

- Gründung 1982 von Sage Software
- 1989 Formierung zur Sage Group plc und Börsengang (FTSE)
- Kunden: über 5,5 Millionen
- Vertriebspartner: über 30'000
- Mitarbeiter: über 13'900

(Stand 2009)

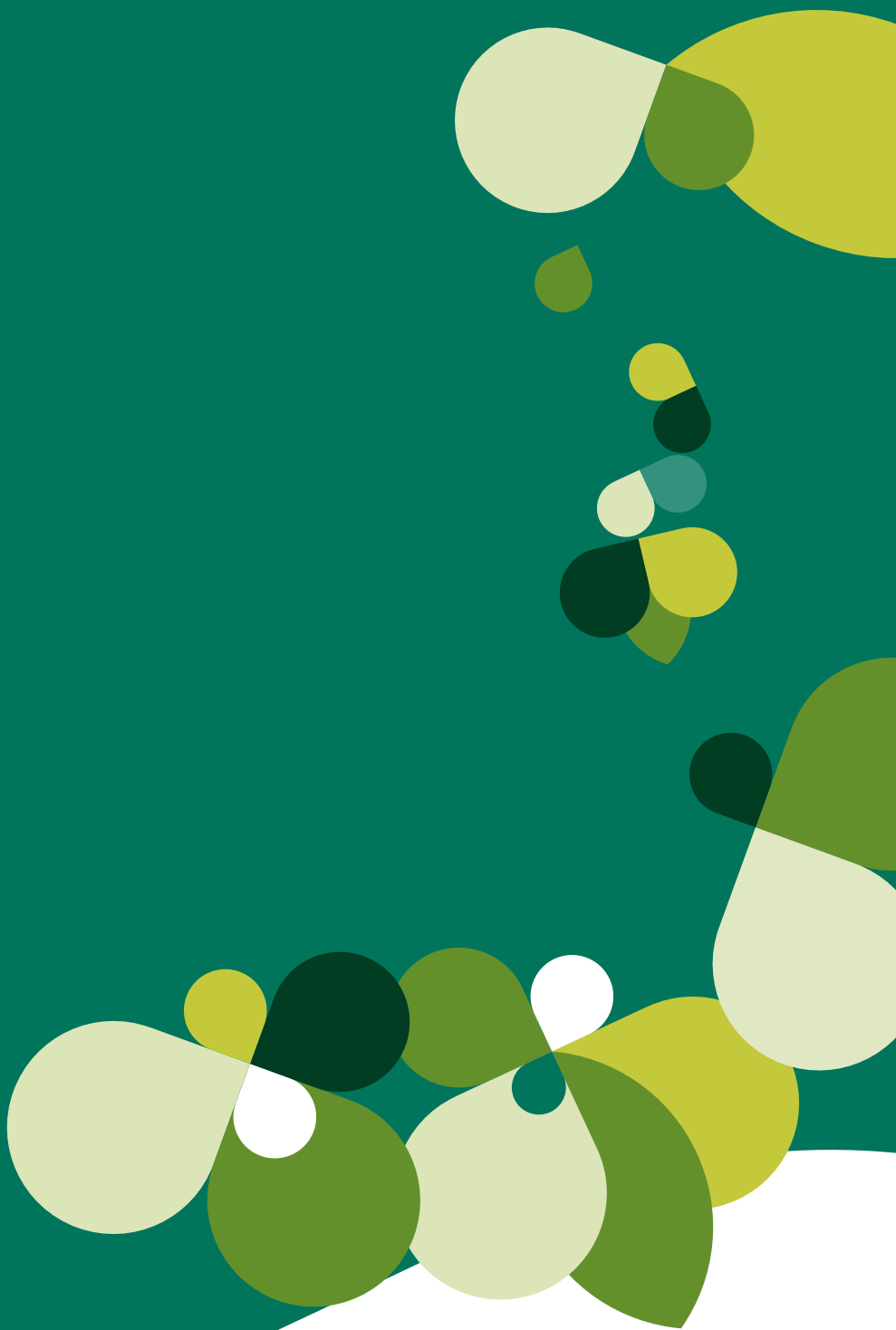

**Sage Schweiz AG**

Infoline: 0848 868 848  
Telefax: 058 944 18 18

[info@sageschweiz.ch](mailto:info@sageschweiz.ch)  
[www.sageschweiz.ch](http://www.sageschweiz.ch)